



**ISTITUTO COMPRENSIVO
IC 1 CAPOLUOGO- POGGIOMARINO**

VIA ROMA, 38 – 80040 – POGGIOMARINO (NA) – Tel./fax 081 8651166

Scuola Secondaria di I Grado ad indirizzo musicale:

VIA G. BERTONI, 15 – 80040 POGGIOMARINO (NA), tel./fax 081 8652694

Cod. Fiscale 82019200631 - Codice Meccanografico Scuola NAIC8F9003

e_mail: naic8f9003@istruzione.it - pec: naic8f9003@PEC.istruzione.it - www.ic1capoluogopoggiomarino.edu.it

Alle famiglie interessate
Ai docenti e personale ATA
pc DSGA
Sito web
Atti

ISTITUTO COMPRENSIVO - 1 CAPOLUOGO-POGGIOMARINO
Prot. 0003261 del 07/09/2022
IV (Uscita)

OGGETTO: Disposizioni avvio anno scolastico 2022/2023.

Si comunica che le lezioni dell'a.s. 2022-23 inizieranno, per tutte le classi dell'IC Poggiomarino 1 Capoluogo "Plesso Falcone", il giorno lunedì 12 Settembre 2022.

Le lezioni avranno inizio alle ore 08:00 e termineranno alle ore 13:00 fino al **23 Settembre 2022**.

A partire dal giorno **27 Settembre 2022** le lezioni si svolgeranno regolarmente rispettando il seguente orario giornaliero: **ingresso 08:00/ uscita 14.00**.

La sezione musicale riceverà comunicazioni precise rispetto all'organizzazione oraria delle lezioni.

12 Settembre 2022

Le classi seconde e terze entreranno alle ore 08:00 dal cancello laterale.

Le classi seconde avranno accesso alla scuola dal varco B:

ACCESSO	CLASSI	ORARIO	LIVELLO AULE	INGRESSO
CANCELLO LATERALE	2 B 2 F 2 G 2 H 2 I	08:00	PIANO TERRA	VARCO B
CANCELLO LATERALE	2 A 2 C 2 D 2 E	08:00	PRIMO PIANO	VARCO B

Le classi terze avranno accesso alla scuola dal varco C:

ACCESSO	CLASSI	ORARIO	LIVELLO AULE	INGRESSO
CANCELLO LATERALE	3 A 3 B 3 F 3 G	08:00	PIANO TERRA	VARCO C
CANCELLO LATERALE	3 C 3 D 3 E	08:00	PRIMO PIANO	VARCO C

Gli studenti delle classi prime entreranno dal varco principale, e solo il giorno 12 settembre alle ore 09:00:

ACCESSO	CLASSI	ORARIO	LIVELLO AULE
CANCELLO PRINCIPALE	1 A 1 B 1 F 1 G 1 H	09:00	PIANO TERRA
CANCELLO PRINCIPALE	1 C 1 D 1 E	09:00	PRIMO PIANO

Gli studenti delle classi prime saranno accolti dal Dirigente Scolastico e dai docenti in servizio alla seconda ora di lezione ed accompagnati nella propria aula seguendo il percorso stabilito. Sarà cura dei Responsabili di Plesso e della Commissione Accoglienza illustrare il corretto accesso alla struttura scolastica a partire dal giorno successivo.

Il giorno 13 settembre 2022 tutte le classi entreranno regolarmente a partire dalle ore 08:00, rispettando i varchi assegnati al proprio corso.

Orario delle lezioni: dal 12 settembre, fino a nuova circolare in merito, sarà in vigore un orario provvisorio di 5 ore; ciascuna lezione avrà la durata di 60 minuti.

I docenti in servizio alla prima ora di lezione dovranno arrivare entro le ore 07:50 per permettere poi il regolare accesso degli studenti alla struttura scolastica.

I docenti in servizio alle ultime ore di lezioni dovranno anticiparsi di un'ora, rendendosi disponibili per qualsiasi situazione di emergenza che possa verificarsi.

Confidando nella generosa collaborazione di tutti, il Dirigente Scolastico e tutta la comunità educante augurano un buon inizio dell'anno scolastico.

Il Dirigente Scolastico
Prof.ssa Antonietta Ottaiano
Firma autografa sostituita a mezzo stampa
Ai sensi dell'art.3 comma2del D.L.vo n.39/93

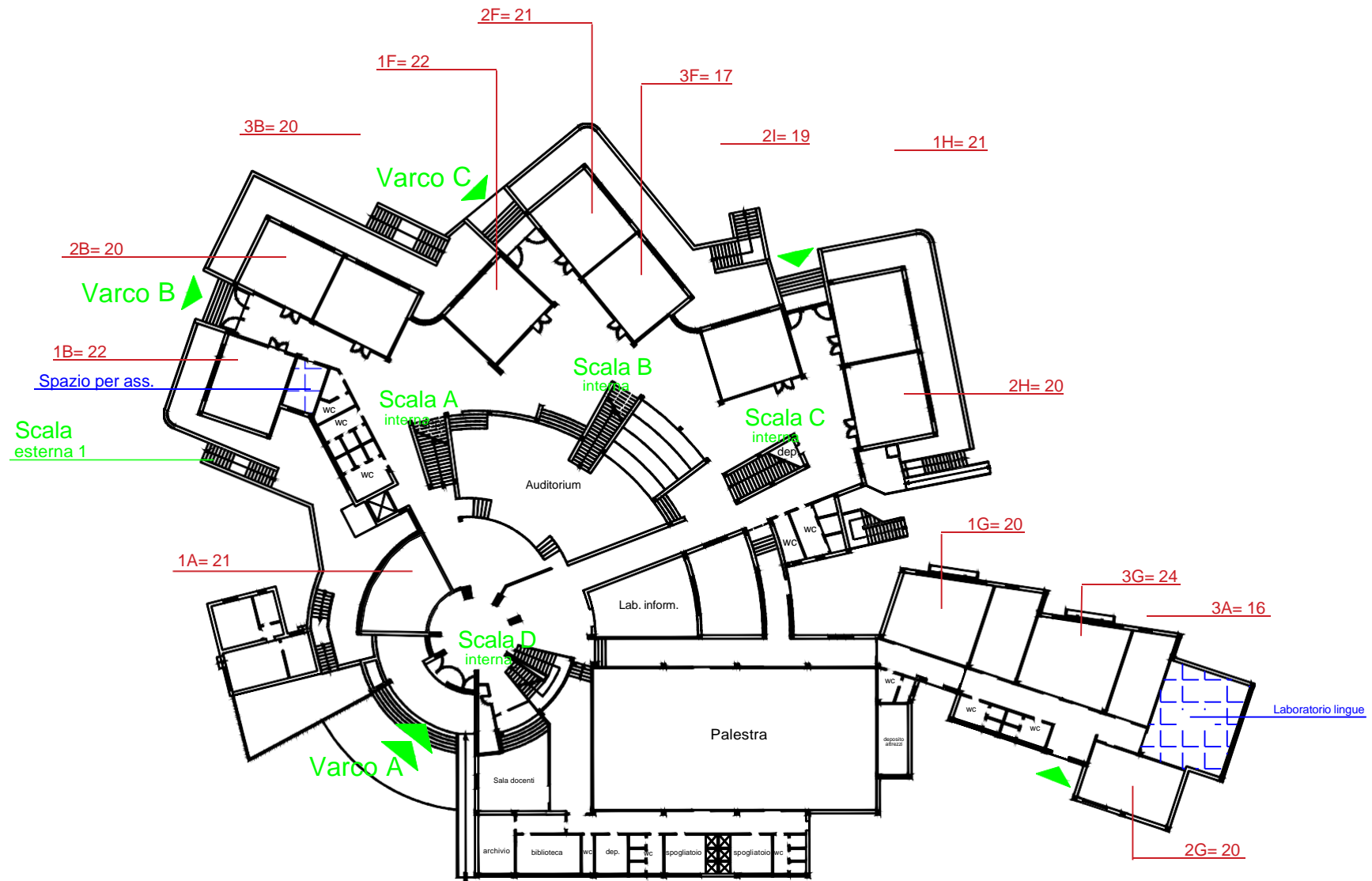

PIANO RIALZATO

LEGENDA
Ingressi: Varco A, B, C

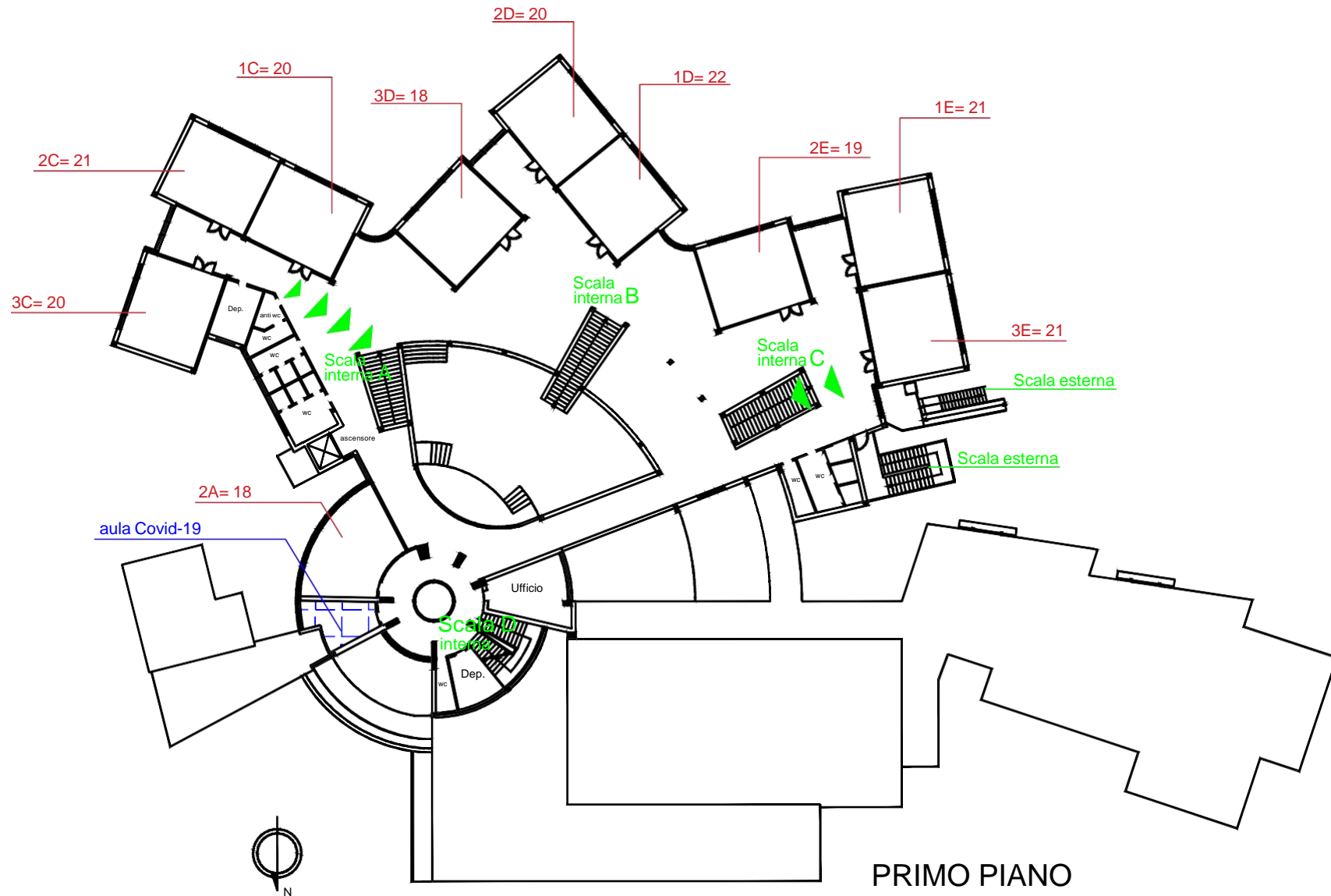

PRIMO PIANO